www.axeuro.com - axeuro@axeuro.com - Tél : 01 85 40 00 00 - Phone : +33 1 85 40 00 00

Fiche interactive

- Fiche technique -

Patère : AX8205-BRASS

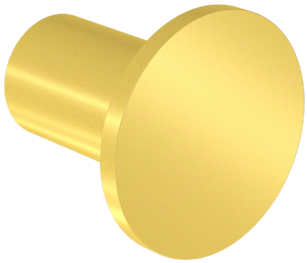

Type de produit :

Patère

Matériaux et finition :

En inox 304 (18/10) PVD Doré Brossé Poli Satiné HyperPolish***

Référence du produit et GTIN / EAN / Gencode :

AX8205-BRASS

3 700926 003440 >

Caractéristiques :

Fixation invisible.

Dimensions :

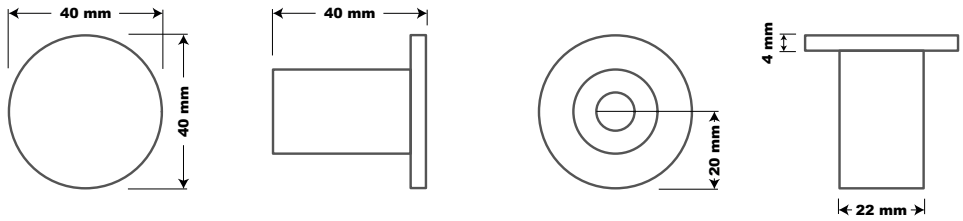

Face Profil Arrière Haut

Livré avec :

1 vis / 1 cheville / 1 vis de verrouillage / Clef pour visser la vis de verrouillage.

Conditionnement :

Unitaire dans un emballage carton.

Lieux d'utilisation :

Lieux publics, collectivités, bureaux, hôtels, restaurants.

Création du produit : 01/10/2002 - Révision de la fiche technique : 03/03/2020
© AXEURO INDUSTRIE - 03 mars 2020 - Toutes les informations contenues dans nos documents, et notamment celui-ci, ont été réunies avec beaucoup de soin. Néanmoins, nous ne pourrons être tenus responsables concernant les erreurs d'impression ou autres.
Documents non contractuels. Les caractéristiques techniques ainsi que les prix ne sont donnés qu'à titre indicatif et peuvent changer sans préavis. Nettoyage et entretien : se référer à la fiche technique « Nettoyage & Entretien ». * Voir nos conditions générales de garantie.
** Construits en conformité avec les directives européennes 73/23/CEE & 89/336/CEE 93/68/CEE & RoHS.

www.axeuro.com - axeuro@axeuro.com - Tél : 01 85 40 00 00 - Phone : +33 1 85 40 00 00

Fiche interactive

- FICHE TECHNIQUE -
PATÈRE : AX8205-BRASS

HAUTEURS DE POSE RECOMMANDÉES :

Personnes valides : Haut des patères à 150 cm pour les hommes, 130 cm pour les femmes et à 90 cm pour les enfants de plus de 7 ans.
PMR / PHMR / UFR : Haut des patères à 110 cm et à plus de 40 cm d'un angle.

Plus d'informations sur notre site : https://axeuro.com/hp

AVANTAGES ET CERTIFICATIONS :

Résiste à un usage intensif	
Respecte la planète	
Design haut de gamme	

Conçu pour les PMR / PHMR / UFR (accessibilité...)	
Conçu pour l'hôtellerie	

LES DIFFÉRENTS PRODUITS :

En inox 304 (18/10)
Brossé Poli Satiné HyperPolish :
AX8205

En inox 304 (18/10)
Poli Miroir HyperPolish :
AX8205P

En inox 304 (18/10)
Poli Miroir HyperPolish :
AX8205W

En inox 304 (18/10)
Poli Miroir HyperPolish :
AX8205-BRASS

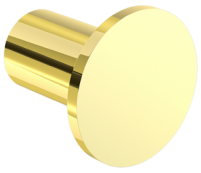

En inox 304 (18/10)
Poli Miroir HyperPolish :
AX8205-BRASS-P

LES AUTRES PATÈRES :

https://www.axeuro.com/fr/207-pateres-et-porte-manteaux

*** Le PVD (Dépôt Physique par phase Vapeur) doré / laitonné brillant ou doré / laitonné satiné est une finition « Haute Technologie » : Un procédé de pointe issu de la recherche spatiale qui nous permet de donner à nos produits la couleur de l'or ou du laiton, la résistance du titane et l'absence d'oxydation.
La technologie PVD est utilisée par Apple ® pour ses iPhones ® & iPad ®.

Création du produit : 01/10/2002 - Révision de la fiche technique : 03/03/2020
© AXEURO INDUSTRIE - 03 mars 2020 - Toutes les informations contenues dans nos documents, et notamment celui-ci, ont été réunies avec beaucoup de soin. Néanmoins, nous ne pourrons être tenus responsables concernant les erreurs d'impression ou autres.
Documents non contractuels. Les caractéristiques techniques ainsi que les prix ne sont donnés qu'à titre indicatif et peuvent changer sans préavis. Nettoyage et entretien : se référer à la fiche technique « Nettoyage & Entretien ». * Voir nos conditions générales de garantie.
** Construits en conformité avec les directives européennes 73/23/CEE & 89/336/CEE 93/68/CEE & RoHS.