www.axeuro.com - axeuro@axeuro.com - Tél : 01 85 40 00 00 - Phone : +33 1 85 40 00 00

- Fiche technique -

Porte-rouleau de réserve : AX7140

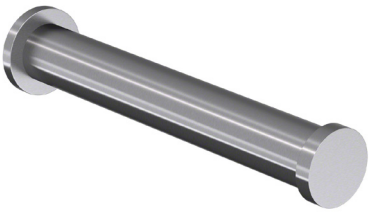

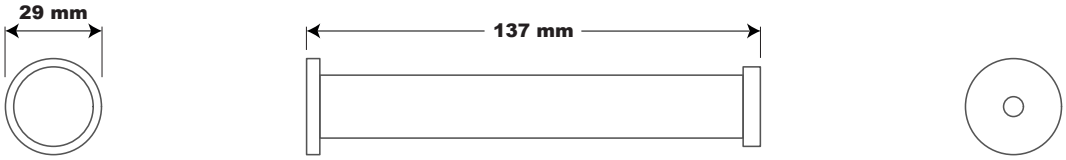

Face | Profil | Arrière

Type de produit :
Porte-rouleau de réserve

Référence :
AX7140

Matériaux :
En inox 304 (18/10) Brossé Poli Satiné HyperPolish

Autre finition disponible :
En inox 304 (18/10) Poli Miroir HyperPolish : **AX7140P**

Caractéristiques :
Bactériostatique
Fixation invisible

Conditionnement :
Unitaire dans un emballage carton

Lieux d'utilisation :
Lieux publics, collectivités, hôtels, restaurants

Avantages :
Respecte la planète
Design haut de gamme
Conçu pour l'hôtellerie

Création du produit : Mai 2005 - Révision de la fiche technique : 13/02/2018
© AXEURO INDUSTRIE - 13 Février 2018 - Toutes les informations contenues dans nos documents, et notamment celui-ci, ont été réunies avec beaucoup de soin. Néanmoins, nous ne pourrons être tenus responsables concernant les erreurs d'impression ou autres.
Documents non contractuels. Les caractéristiques techniques ainsi que les prix ne sont donnés qu'à titre indicatif et peuvent changer sans préavis. Nettoyage et entretien : se référer à la fiche technique « Nettoyage & Entretien ». * Voir nos conditions générales de garantie.
** Construits en conformité avec les directives européennes 73/23/CEE & 89/336/CEE 93/68/CEE & RoHS.