www.axeuro.com - axeuro@axeuro.com - Tél : 01 85 40 00 00 - Phone : +33 1 85 40 00 00

- Fiche technique -

Tablette : AX4905X600

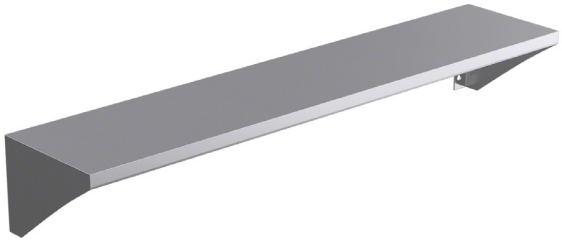

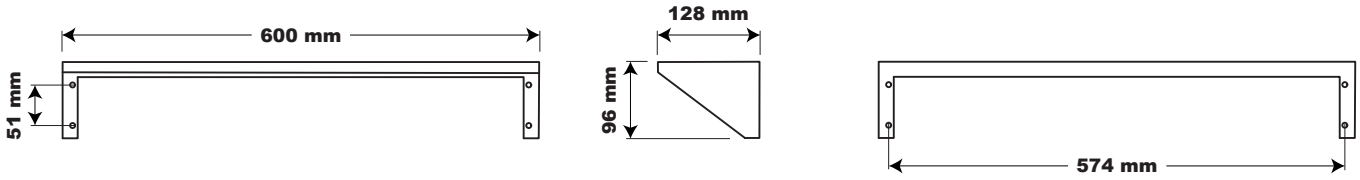

Face Profil Arrière

Type de produit :
Tablette

Référence :
AX4905X600

Matériaux :
En inox 304 (18/10) Brossé Poli Satiné HyperPolish

Caractéristiques :
Bactériostatique
Très robuste

Livrée avec :
Vis / Chevilles

Poids / Conditionnement :
Poids net ≈ 1 kg
Poids brut (avec emballage unitaire) ≈ 1,3 kg
Conditionnement : unitaire dans un emballage carton

Lieux d'utilisation :
Lieux publics, collectivités, hôtels, restaurants

Avantages :
Résiste à un usage intensif
Anti-vandalisme
Respecte la planète
Design haut de gamme
Conçue pour les PMR (accessibilité, autonomie...)
Conçue pour l'hôtellerie

Garantie :
10 ans*

Garantie* 10 ans

Création du produit : Mai 2005 - Révision de la fiche technique : 10/01/2018
© AXEURO INDUSTRIE - 10 janvier 2018 - Toutes les informations contenues dans nos documents, et notamment celui-ci, ont été réunies avec beaucoup de soin. Néanmoins, nous ne pourrons être tenus responsables concernant les erreurs d'impression ou autres.
Documents non contractuels. Les caractéristiques techniques ainsi que les prix ne sont donnés qu'à titre indicatif et peuvent changer sans préavis. Nettoyage et entretien : se référer à la fiche technique « Nettoyage & Entretien ». * Voir nos conditions générales de garantie.
** Construits en conformité avec les directives européennes 73/23/CEE & 89/336/CEE 93/68/CEE & RoHS.